

# J3\* LE JOUR DU DÉPISTAGE NÉONATAL

\*J3 : Après 72h de vie ou au moins 48h, en cas de sortie précoce de la maternité



Installez confortablement le nouveau-né ; la position ventrale et la prise orale d'une solution d'eau sucrée minimisent la douleur.

Dès que le prélèvement est sec, mettez-le dans l'enveloppe préimprimée au nom du Centre de Dépistage et postez-la le jour même. Ceci est impératif. Tout retard dans la transmission du prélèvement peut entraîner un retard au diagnostic et au traitement d'un malade, ce qui peut être préjudiciable à son développement ultérieur...

**IMPORTANT :**  
NOTEZ DANS LE CARNET DE SANTÉ QUE LES TESTS DE DÉPISTAGE ONT ÉTÉ EFFECTUÉS.

## N-Né À RISQUE DE DRÉPANOCYTOSE

Oui

Non

Le dépistage de la drépanocytose n'est réalisé que chez les enfants à risque. (voir la drépanocytose dans le guide professionnel). Remplissez tous les ronds mais n'oubliez pas de cocher la case « À risque de Drépanocytose : Oui / Non »

Laissez la goutte se former spontanément, et déposez-la en une fois dans le cercle (pas de dépôts successifs) pour obtenir une imprégnation identique recto-verso. Il est parfois nécessaire de réaliser plusieurs piqûres. Cela peut vous paraître exagéré, mais n'oubliez pas que nous allons réaliser plusieurs dosages et que nous pouvons avoir à vérifier un premier résultat suspect avant de convoquer le bébé.

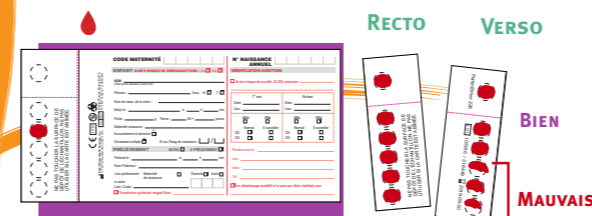

Les informations nominatives demandées sur la fiche de prélèvement sont capitales. Remplissez les soigneusement au lit de l'enfant (pour éviter toute erreur d'identification nominale). Installez-vous sur une surface propre pour éviter de salir la fiche. N'utilisez pas de stylo à encre.



**IMPORTANT :**  
N'OUBLIEZ PAS DE RECUEILLIR LE CONSENTEMENT ÉCRIT DES PARENTS POUR LE TEST GÉNÉTIQUE ÉVENTUEL.

Avant le prélèvement, il est important d'avoir un dialogue avec les parents, de leur expliquer la nature de l'acte et ses objectifs. Remettez leur le dépliant "3 jours, l'âge du dépistage".



**Pour la piqûre :**

- utilisez une lancette à pointe courte,
- piquez à la face interne ou externe du talon mais jamais sa pointe,
- piquez franchement.

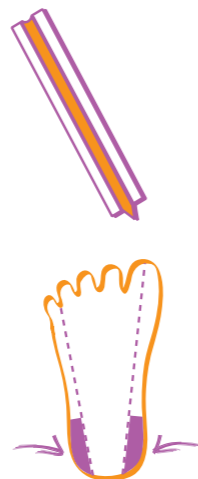

Laissez sécher sur une surface propre non absorbante, à température ambiante, pendant 2 heures, loin d'une source de chaleur (soleil, radiateur, lampe à infrarouge...). Sinon, le sang pourrait être dénaturé et inutilisable par le laboratoire.

8

9

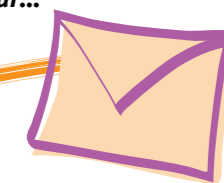

Désinfectez la peau. Avant de piquer, laissez toujours bien sécher (ou essuyez avec une compresse stérile).

5



6

7